

インクル子ども食堂

フードパントリー

8月1日(日)



*時間 : 13:30~15:30

*対象 : ひとり親家庭 100 世帯

*場所 : 盛岡市総合福祉センター

(1Fレクリエーション室)



左の QR コードを読み込んで専用フォームからお申込み下さい。



※申し込み締め切り：7月25日(日)

申し込み多数の場合は抽選とさせていただきます。結果は7月27日にご連絡いたします。

- 盛岡市助成による生理用品の配布
- 新品ランドセル(フードパントリー以外でも申込み承ります)

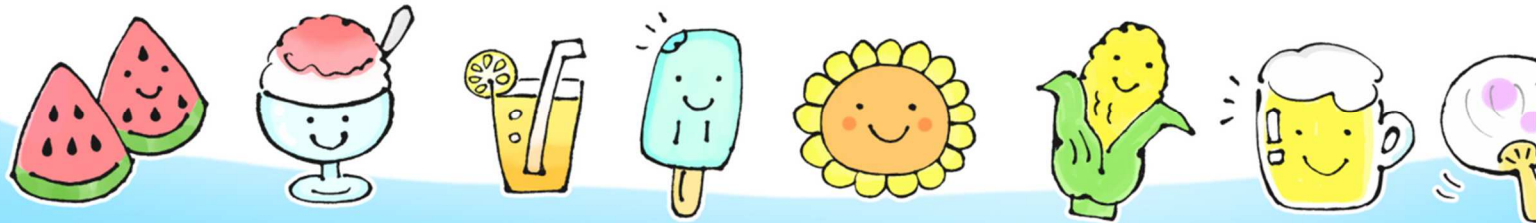

< お問い合わせ >

TEL:080-9639-0741

Email:inclu.syokudou@gmail.com

主催:  認定特定非営利活動法人インクルいわて

